

第97号

平成30年7月1日



南知多のふくし



ハーディーちゃん

編集・発行 / 社会福祉法人 南知多町社会福祉協議会 南知多町大字豊浜字須佐ヶ丘1番地 ☎0569-65-2687

平成30年度 知多郡社会福祉協議会優良児童等表彰式



知多郡優良児童等表彰

児童福祉週間（5月5日「こどもの日」から1週間）行事の一環として、5月9日（水）、阿久比町アグピアホールにて知多郡内優良児童等表彰式が開催されました。南知多町からも町内各小中学校の代表11名の児童・生徒さんが晴れやかに表彰を受けられました。

おめでとうございます。これからの更なるご活躍を期待いたします。

敬称略	鈴木 木歩乃香 (日間賀中3年)	西川 颯 (篠島中3年)	滝本 晴之 (師崎中3年)	近藤 洋太 (豊浜中3年)	服部 紗季 (内海中3年)	大西 航平 (日間賀小6年)	板谷 唯愛 (篠島小6年)	服部 胡音 (師崎小6年)	間瀬 英太 (大井小6年)	山本 聖恋 (豊浜小6年)	森真優 (内海小6年)
-----	---------------------	-----------------	------------------	------------------	------------------	-------------------	------------------	------------------	------------------	------------------	----------------

知多郡社会福祉協議会
会長表彰

目次

- P1 知多郡優良児童等表彰
- P2 平成29年度決算状況、平成30年度予算状況
- P3 ヘルパー、ケアマネだより
- P4 県青少年育成者表彰、パソコン筆記ボランティア養成講座
- P5 こんにちは！生活支援コーディネーターです！
- P6 心配ごと相談日程、寄付金のお礼、新入職員紹介

社会福祉法人 南知多町社会福祉協議会

平成29年度の決算状況を報告します。

● 資金収支計算書

収入 210,115,870円

勘定科目	金額(円)
会費収入	3,333,068
経常経費補助金収入	32,013,000
受託金収入	7,404,764
共同募金配分金収入	2,983,600
負担金収入	131,950
介護保険収入	67,980,577
障害福祉サービス費収入	4,647,830
助成金、貸付金等収入	187,000
寄附金、その他収入	1,058,791
サービス区分間繰入金収入等	14,210,573
前期末支払資金残高	76,164,717
計	210,115,870

支出 142,216,237円

事業内容	金額(円)
法人運営事業	48,010,999
一般福祉事業	2,827,290
高齢者福祉事業	3,834,752
ボランティアセンター活動事業	2,219,646
ホームヘルプ事業	52,307,345
共同募金配分金事業	6,159,375
居宅介護支援事業	24,247,717
地域福祉活動推進事業	1,057,000
日常生活自立支援事業	1,253,073
積立金等その他	299,040
計	142,216,237
当期末支払資金残高	67,899,633円

平成30年度

社会福祉法人南知多町社会福祉協議会事業計画

南知多町は、人口の約36%が65歳以上の高齢者という超高齢社会となり、少子化とともに様々な生活課題に直面しております。そしてその課題の多くは高齢者に関する諸問題ですが、障がい者や子ども等への虐待や困窮者世帯への支援に関することなど様々です。社会福祉協議会は、その公益性や専門性を生かし、地域共生社会の実現に向け、乳幼児から高齢者の誰もが「ふだんのしあわせ」を実感できる福祉の町づくりにの推進に努めていきます。

● 平成30年度一般会計収支予算

収入 228,280,633円

勘定科目	金額(円)
会費収入	3,443,000
経常経費補助金収入	35,861,000
受託金収入	9,841,000
共同募金配分金収入	3,162,000
負担金収入	150,000
介護保険収入	70,105,000
障害福祉サービス費収入	4,520,000
助成金、貸付金等収入	664,000
寄附金、その他収入	950,000
サービス区分間繰入金収入等	31,685,000
前期末支払資金残高	67,899,633
計	228,280,633

支出 188,404,000円

事業内容	金額(円)
法人運営事業	75,068,000
一般福祉事業	5,572,000
共同募金事業	6,442,000
ホームヘルプ事業	63,852,000
地域福祉推進事業	1,092,000
高齢者福祉事業	5,414,000
居宅介護支援事業	30,091,000
日常生活自立支援事業	622,000
基金等積立事業	251,000
支出合計	188,404,000
当期末支払資金残高	39,876,633円

社協ヘルパーステーションだより

《住み慣れた自宅での生活を応援します!!》

☆できることは、自分で行い、できない部分をヘルパーがサポートします。
一人では、できなかったことができるようになることで、生きがいや生活意欲の向上にもつながります。

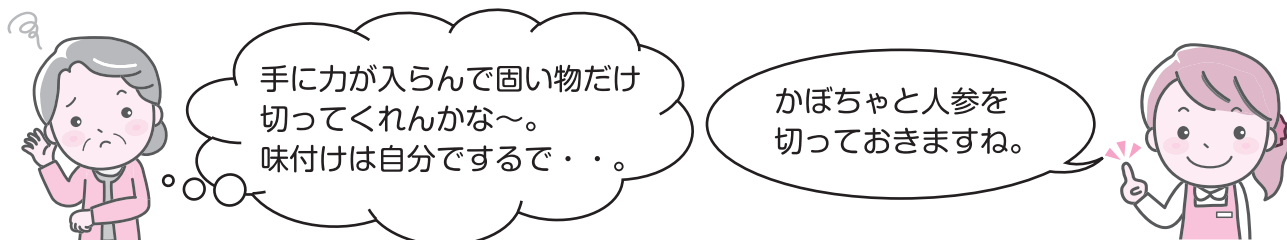

南知多町社協ヘルパーステーション (南知多町社会福祉協議会内)
TEL 65-1106 (ヘルパーステーション専用ダイヤル)

社協ケアマネだより

ケアマネです!!

今年も暑い季節がやってきました。

夏は体調を崩される方が多いですが、その理由の一つに脱水症があります。

脱水は、
命の危険が
あります

《こんな症状、ありませんか?》

- ・口の中が乾燥している
- ・舌の赤みが強い
- ・手足が冷たくなっている
- ・舌が白い物で覆われている
- ・皮膚に張りがない



これらは、脱水症のサインです!

脱水にならないためには?

涼しい場所でもこまめに水分、塩分をとりましょう!

※これは危険です※

- ・トイレの回数を減らしたいと水分を控えてしまう
- ・もったいない、暑いのは平気だからとエアコンをつけない、切ってしまう



◎介護についての相談など、ケアマネジャー(ケアマネ)にお気軽にご相談ください。

南知多町社協指定居宅介護支援事業所 (南知多町社会福祉協議会内)
TEL 65-2728 (ケアマ専用ダイヤル)

愛知県青少年育成県民会議青少年団体等の 青少年育成者表彰受賞

5月31日(木) 愛知県三の丸庁舎にて第49回愛知県青少年育成県民会議青少年団体等の表彰式が開催され、南知多町子ども会連絡協議会長の鈴木敏子さんが青少年育成者表彰を受けられました。

この受賞は、長年にわたり地域の子どもたちの健全育成に献身的に尽力されたものに対し、その功績をたたえるために行われたもので、愛知県で青少年育成者10名、青少年団体の7団体、青少年育成団体の3団体を選出されています。

鈴木さんは、長年、主任児童委員や南知多町子ども会連絡協議会の会長を務められ、現在も南知多町子ども会連絡協議会の会長としてご活躍されています。



パソコンのスキルを誰かのチカラに・・・

パソコン筆記ボランティア養成講座(入門編) 受講者募集のお知らせ

耳の不自由な方への情報伝達手段の一つである「パソコン筆記」についての基礎的な技術(仕組みや専用ソフトの使い方等)を学ぶと同時に、私たちが日頃当たり前に使っている「言葉」「日本語」の大切さやコミュニケーションについても少し考えてみる講座です。

タッチタイピングが得意な人、パソコンをさわるのが好きな人、そのスキルが誰かのチカラになるかもしれません。全く初めての方を対象とした講座です。ぜひご参加ください。

日時 平成30年7月25日～9月26日毎週水曜日全9回(8月15日は除く)
午後7時～9時

会場 第1～5講：美浜町福祉センター2階大会議室(旧中部電力美浜営業所)
第6～9講：武豊町思いやりセンター2階会議室(武豊町役場駐車場内)

対象 ボランティア活動や意思疎通支援に関心があり、基本的なパソコン操作ができる方
・1分間に60文字程度のパソコン文字入力ができる方
※但し、要約筆記経験者は上記条件は不要

持ち物 筆記用具、ノートパソコン(Windows7以上のOS搭載)

受講料 1,000円(LANケーブル、USBメモリー付き)

定員 20名

講師 知多地区字幕支援連絡会のみなさん

主催 南知多町・美浜町・武豊町の3町社会福祉協議会共催

申込み 7月23日(月)までに南知多町社会福祉協議会へご連絡ください。

電話:65-2687 FAX:65-2913 メール:info@minamichita-shakyo.com



こんにちは！
生活支援コーディネーターです！

平成30年4月から南知多町にも
町全体を意味する第1層
『生活支援コーディネーター』が
配置されています。

地域の支え上手、支えられ上手を増やしていきます

生活支援コーディネーターは、それぞれの地域で高齢者が安心して暮らしていける仕組み（地域包括ケアシステム）を作っていくお手伝いをします。
みなさんの地域には何が不足していますか？どんな支え合いが必要ですか？

☆地域のくらしで
お困りのことはありませんか？

買い物が不便、
ちょっとした家事で困っている、
地域に手軽に集まれる場所がない。

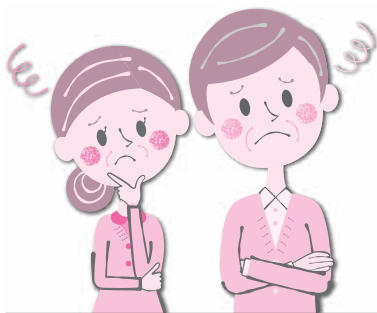

生活で困っていることを
教えてください。

《生活支援コーディネーター》

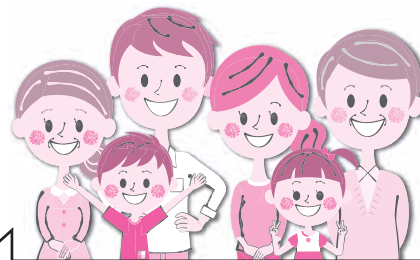

集いの場、助け合いの活動などを
教えてください。

☆地域の活動を探しています！

地域サロン、健康づくり活動、
趣味の集まり、隣近所でゴミ出し
支援などを教えてください。

☆地域で活動してみませんか？

地域で新しい活動を立ち上げたい方、
何か地域で役に立ちたいと思っている
方、活動の立ち上げ支援や、ボラン
ティア活動の勉強会などのお手伝いを
していきます。

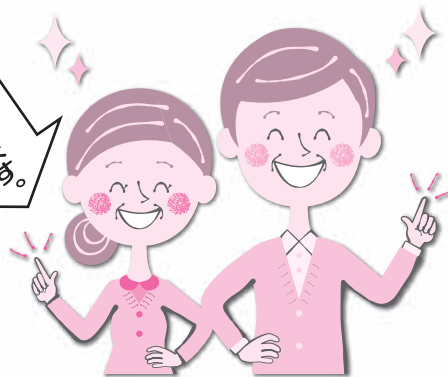

南知多町に
お越しください。

一緒に地域のことを考えていきましょう。

〇〇〇 お気軽にご相談ください 〇〇〇

南知多町社会福祉協議会 生活支援コーディネーター

山下 かず代 TEL 65-2687

お気軽にご相談ください！ 困りごと相談所

月 日	会 場
7月13日(金)	師崎公民館
7月24日(火)	南知多 JA 会館 (豊浜)
8月14日(火)	町公民館 内海分館 (内海サービスセンター)
8月24日(金)	師崎公民館
9月11日(火)	南知多 JA 会館 (豊浜)
9月28日(金)	町公民館 内海分館 (内海サービスセンター)
10月12日(金)	師崎公民館
10月23日(火)	南知多 JA 会館 (豊浜)

◎開設時間は午後2時から4時までです

◎相談は無料、秘密厳守です！

※相談には弁護士、民生委員・児童委員、人権擁護委員、行政相談委員が応じます。 (要予約：先着4名まで)

※前日、午後5時までに予約がない場合は、開設いたしませんのでご注意ください。



南知多町社会福祉協議会 (電話 65-2687)



山下 李恵
《事務局 専任職員》

4月より社会福祉協議会事務局に入局しました。現在ボランティア関係やサロン、ふれあい昼食会等担当させて頂いております。地域の皆様の活動や生活の一端にお力添えできればと思っております。宜しくお願い致します。



中川 由合
《事務局 専任職員》

社協職員として誰もが安心して暮らせる南知多町を目指し、住民の皆様と共に地域づくりを行っていききたいと思っております。少しでもお役に立てるように頑張りますのでよろしく申し上げます。

新入職員を紹介します



受領年月日	寄付者氏名	寄付内容
H.29. 9. 4	匿名	金100,000円
H.29.11.13	あいち知多農業協同組合南知多事業部	金37,084円
H.30.12. 1	半田遊技業組合	金50,000円
H.30. 3. 7	匿名	金50,000円

